帯広市立帯広第八中学校

八中 report

通信 No.03

最後の夏に賭けた熱い想い

７月に入り、八中のいくつかの部が輝かしい成績を挙げています。HP の保護者専用ページでもできるだけタイムリーにお伝えしておりますが、翔陽中、南町中と合同のソフトボール部、そして男子バスケットボール部がそれぞれ全十勝夏季大会で優勝を果たしました。(陸上部や個人競技で全道に出場する選手もおります。)

この優勝にたどり着くまでには、様々な苦労や努力の積み重ねがあったことと思います。実力を持ちながらも、その力を発揮できずに終わっていくチームも少なくありません。チームを率いてきた指導者、毎日活動を支えてきた保護者の皆様、そしてしっかりと目標に向かってコツコツと練習に取り組んできた選手たちのそれぞれの想いが一つになった結果、

7.2 全十勝夏季ソフトボール大会　優勝

7.16 全十勝夏季バスケットボール大会優勝

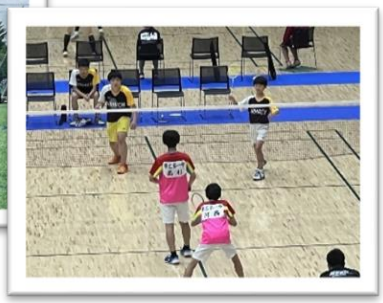

勝利の女神が味方をしてくれたのではないでしょうか。全道での１勝、さらには全国への切符をつかみ取ってください！

当然、輝かしい成績を挙げた部活動ばかりではありません。ひたむきに努力を重ねながらも、あと一歩力及ばず敗戦、そして中学校での活動引退となった３年生もいます。

各大会会場で見せるその真剣な姿、そして最後まであきらめない姿は本当に素晴らしいと感じました。「努力に勝る天才なし」というように、目標に向かって努力を続けることは必ず今後の人生に生きてくるはずです。頑張れ八中生！

PTA 八中グループ交流会

７月１８日に PTA 八中グループ交流会が行われ、八中 PTA 三役の皆様と若葉小、明和小、広陽小の PTA 代表者が集まり、各校の PTA 活動について交流しました。どの学校もコロナ禍で何もできなかった状況からは脱却し、できる活動を行っているとのことです。体育祭や運動会の観覧方法はどこの学校も保護者の入替制で行っているなどの共通点なども見られました。次回は１０月に２回目の交流を行う予定です。

８月行事予定

日	曜日	行事予定	時数	日	曜日	行事予定	時数
1	火	夏季教員研修講座⑤		17	木		
2	水			18	金	始業式　3年学力テスト SC来校	6
3	木			19	土	市秋野球、稲田祭り演奏（吹奏楽） 卓球選手権　陸上フェス	
4	金			20	日	市秋野球 U15バスケ選手権	
5	土	吹奏楽コンクール		21	月	職員会議	5
6	日	吹奏楽コンクール		22	火		6
7	月			23	水		6
8	火			24	木	7･8組新入生学校説明見学	6
9	水			25	金		6
10	木			26	土	市秋テニス、サッカー　U15バスケ選手権 十勝秋野球、新人陸上 会長杯ソフト	
11	金	山の日 サッカー（カブス）		27	日	市秋テニス、サッカー　U15バスケ選手権 十勝秋野球、新人陸上 会長杯ソフト	
12	土	サッカー（カブス）		28	月	PTA三役会議・運営委員会 ★給食費口座振替日 部活動停止期間～31日	5
13	日			29	火		6
14	月	学校閉庁日		30	水		5
15	火	学校閉庁日		31	木	前期期末テスト	6
16	水	学校閉庁日					